

Fatturazione - mini

FATTURAZIONE mini - GK-Soft - Via Taverna 33 - 6575 San Nazzaro

Fatturazione - mini
un prodotto di :
GK-Soft
Via Taverna 33
6575 San Nazzaro
078 714 89 66
gksoft@bluewin.ch
www.gk-soft.ch

Clienti Crea fattura Dati base Info
Articoli Lista fatture Inizio Fine

Copia ad uso esclusivo della ditta:
LICY SA

Un programma per chi ha bisogno di poter gestire la fatturazione in modo molto semplice, senza nessuna complicazione.

Il programma mette a disposizione solo le funzioni più necessarie e senza tanti fronzoli. Adatto a chi vuole stampare le fatture in modo professionale ma in modo veloce.

Come si vede qui accanto, le funzioni essenziali sono solo tre:

- Gestione indirizzi dei clienti
- Gestione degli articoli da fatturare
- Stesura della fattura
- Stampa della fattura

Il programma adattato ai vostri bisogni, installato sul vostro computer vi viene a costare solo

Fr. 150.-

GESTIONE DEI CLIENTI

Semplice, essenziale, veloce

FATTURAZIONE mini - GK-Soft - Via Taverna 33 - 6575 San Nazzaro

Gestione dei clienti

Appellativo: **Alla**

Nome: **GK-Soft**

Attenzione: **Giorqio Künq**

Via e num.: **Taverna 33**

CAP Luogo: **6575 S. Nazzaro**

Telefono: **078 714 89 66** % sconto

Fax: **-** **0**

Osservazioni

Buttons: Nuovo, Salva, Cancella, Stampa

Clienti, Crea fattura, Dati base, Info, Copia ad uso esclusivo della ditta: LICY SA

Articoli, Lista fatture, Inizio, Fine

Presentazione pulita senza problemi di apprendimento.

NUOVO = per aggiungere un nuovo cliente

SALVA = per registrare i dati attuali su disco

CANCELLA = per eliminare una scheda

STAMPA = la lista di tutte le schede inserite

A destra una lista di tutti i clienti inseriti per una ricerca e visualizzazione veloce delle schede.

In fase di stesura della fattura, i dati dell'indirizzo e la percentuale di sconto, vengono prelevate e inserite in automatico.

Nel campo delle OSSERVAZIONI è possibile inserire qualsiasi commento, non ci sono limiti di grandezza del testo inserito.

GESTIONE DEGLI ARTICOLI

Semplice, essenziale, veloce

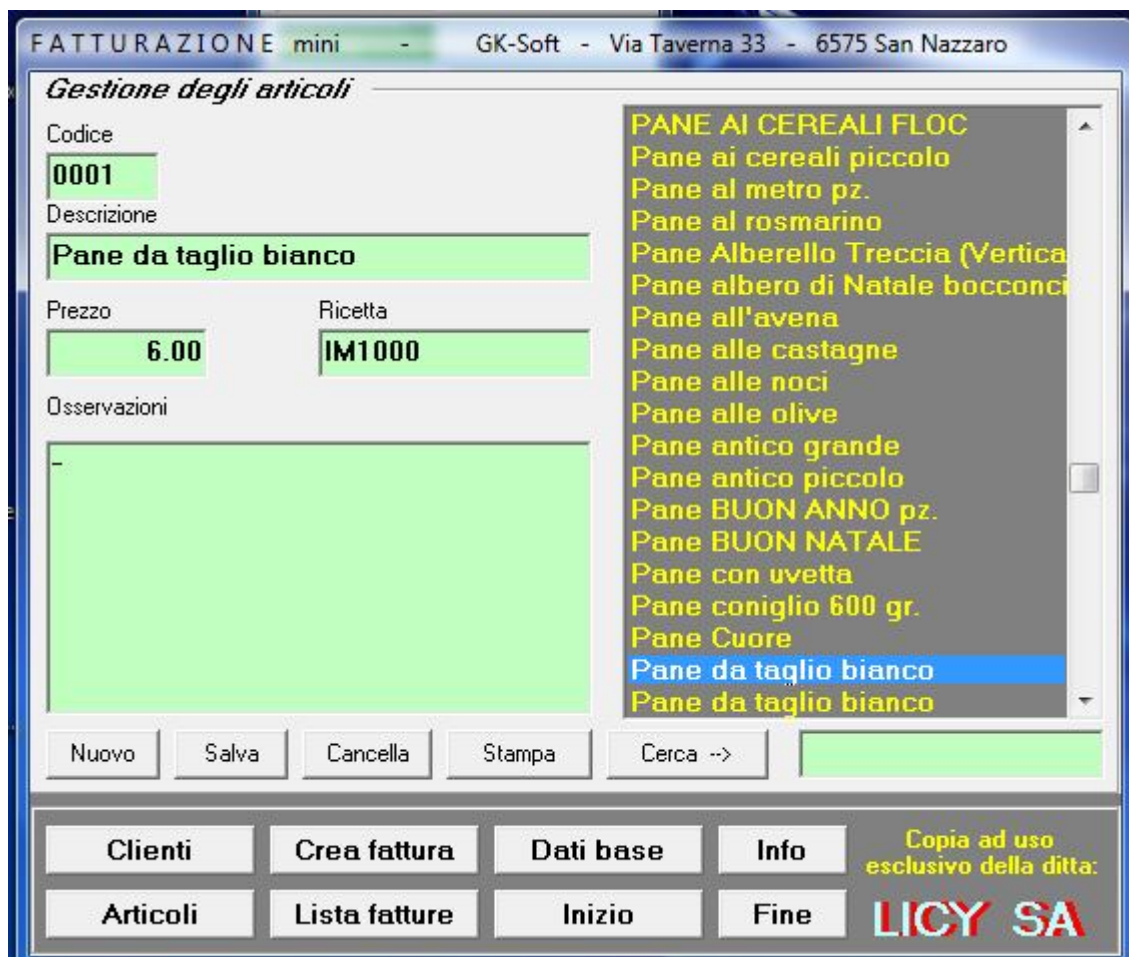

Anche qui il sistema è ridotto all'osso; si hanno a disposizione solo i dati che vengono effettivamente usati per la fatturazione. I soli campi che servono da memorandum sono : Ricetta e Osservazioni.

Ricerca dei dati:

Può essere effettuata in due modi diversi:

- Mediante la lista che appare a destra, (in ordine alfabetico) scorrendo questa fino alla localizzazione dell'articolo cercato.
- Nel campo di ricerca immettendo il numero dell'articolo (codice)
- Nel campo di ricerca immettendo una stringa di caratteri che contiene il criterio di ricerca. In questo caso verranno visualizzati in un'altra lista, gli articoli trovati e da qui la scelta definitiva.

Anche per gli articoli è possibile stampare la lista degli stessi su carta.

Tutte le stampe vengono dapprima presentate a video, da qui Sarà possibile stampare su carta o no.

STESURA DELLA FATTURA

Calcolazione, salvataggio e stampa

FATTURAZIONE mini - GK-Soft - Via Taverna 33 - 6575 San Nazario

Crea nuova fattura

Fattura numero **1** del **18.11.2009** per

Alla
LICY SA
Pasticceria Peverelli
Largo L. Olgiati 65
6512 Giubiasco

16.11.09	0001	Pane da taglio bianco	6.00	1	6.00
17.11.09	0756	Focaccia GASTRO olio/sale/cipolle ca.2 kg	30.00	1	30.00
18.11.09	709	hot dog doppi	2.00	3	6.00

Comunicazioni

MATRIMONIO
di Katia e Cyril

Termine di pagamento: 30 giorni netto

Totale parziale	42.00
% Sconto	2.10
Totale	39.90
% IVA	7.6
Totale da pagare	39.00

Nuova Riprendi Calcola Salva Stampa Esci

La calcolazione avviene tramite un click sul pulsante CALCOLA.

Questo va fatto dopo ogni modifica; il totale da pagare può essere modificato a piacimento.

Quando la fattura è finita si deve registrarla mediante il pulsante SALVA.

Con il pulsante STAMPA si vedrà a video la pre-stampa che può essere stampata su carta o solo controllata.

NUOVA ovviamente questo avvierà la procedura per una nuova fattura.

RIPRENDI permette di vedere la lista di tutte le fatture registrate precedentemente; di modificarle e stamparle di nuovo.

DATI DI BASE

Inserimento di aiuti al programma



Come si vede, ci sono diversi dati che vengono inseriti qui; questi verranno utili nei vari inserimenti di dati. Questo per agevolare il lavoro all'utente.

Qui c'è anche la possibilità di fissare l'attuale posizione del programma sullo schermo, in seguito questo verrà sempre posizionato allo stesso posto.

Ovviamente la posizione è sempre possibile di cambiamenti.

INFO = un testo che spiega in sintesi i vari lavori.

INIZIO = mostra la prima videata del programma.

N.B.

Tutti i pulsanti e tutti i campi necessari hanno un aiuto immediato che appare quando il puntatore del mouse si trova su di esso.

ESEMPIO DI STAMPA

Questo è un esempio di come appare una stampa nella “pre-stampa” a video.

Sarà mostrata in modo di poterla controllare prima di stampare definitivamente su carta.

Ovviamente qui è piccolina, ma in realtà verrà mostrata a pieno schermo tutta intera o anche ingrandita.

La pagina di stampa verrà preparata dalla GK-Soft secondo i vostri desideri.

LICY SA

Pasticceria Peverelli
Largo L. Olgiati 65
6512 Giubiasco
tel: 091 857 15 76
fax: 091 857 86 66

Atta
LICY SA
Pasticceria Peverelli
Largo L. Olgiati 65
6512 Giubiasco

Fattura no. 1
NO.IVA 603 447

Giubiasco, 18.11.2009

MATRIMONIO

di Katia e Cyril
Consegna a Piattogna

Data	Articoli	Quantità	Importo	Totale
16.11.09	Pane da taglio bianco	1	6.00	6.00
17.11.09	Focaccia GASTRO olio/sale cipolle ca.2 kg	1	30.00	30.00
18.11.09	hot dog doppi	3	2.00	6.00

Totale parziale			42.00
- Sconto 5 %			2.10
Totale (IVA 7.6 inclusa)			39.90
Totale da pagare			39.00

con tanti ringraziamenti e vi porgiamo cordiali saluti

Termine di pagamento: 30 giorni netti